



**BH**

## **INFORMATIVO COLÔNIAS GAN ISRAEL 5777 - JULHO 2017**

**Prezados pais e crianças!  
Bem-vindos !**

A nossa equipe das colônias **Gan Israel, Pardes Chana e Ganizzy** está ansiosa para recebê-los!

Estamos empenhados para proporcionar atividades diversas para as crianças com programações artísticas, esportivas e criativas programadas com muito carinho, procurando sempre valorizar o convívio em grupo e a **AHAVAT ISRAEL**. Nossos passeios também foram programados com muito cuidado para que sejam **agradáveis , divertidos e seguros.**

**Solicitamos que leiam com atenção as informações abaixo.**

DESEJAMOS ótimas férias!

Atenciosamente,

**Equipe Gan Israel**

## SEMANA KIRYAT GAN ISRAEL - PARA PARDES CHANA E GAN ISRAEL



COLÔNIAS	SAÍDA	CHEGADA
GAN ISRAEL	Dia 3/7 às 10:30h	Dia 9/7 às 12:00h
PARDES CHANA	Dia 10/7 às 10:30h	Dia 16/01 às 12:00h

LOCAL: As saídas e chegadas ocorrerão na Rua Mato Grosso travessa com Rua Pará



### O que levar para a colônia ?

- 1 travesseiro;
- 1 cobertor;
- 1 conjuntos de lençol e fronha;
- toalhas de banho e rosto;
- pijama ou camisola;
- camisetas;
- moletons esportivos;
- calças e bermudas;
- saias;
- maiô/calção;
- tênis;
- 1 chinelo;
- roupa e sapato para o Shabat;
- roupas de baixo em quantidade;
- meias em quantidade;
- capa de chuva/ Casaco
- lanterna;
- produtos de higiene pessoal (sabonete, saboneteira, shampoo, condicionador, escova e pasta dental, pente ou escova, desodorante e nécessaire);
- Um filtro solar com nome \* **OBRIGATÓRIO PARA USO DIÁRIO**
- fantasias e instrumentos musicais que possam enriquecer as atividades.(OPCIONAL)

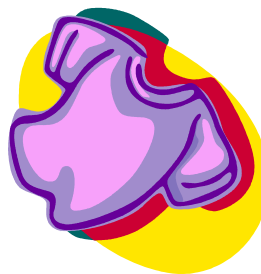
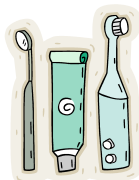

Pedimos especial atenção em enviar a quantidade necessária de roupas para que o participante não passe pela desagradável situação de falta de roupas no meio da temporada.

Aconselhamos que levem roupas práticas, confortáveis e adequadas para as atividades da colônia de férias.

**Todos os pertences devem estar identificados.**

**A identificação adequada de todas as roupas, malas e pertences com o número da criança é imprescindível para evitar trocas e extravios.**

Em caso de enurese noturna, aumentar a quantidade de roupas de cama e enviar forro de colchão.

Aconselhamos não mandar malas muito lotadas .

Na volta, as roupas usadas ocupam muito mais espaço .

É preferível acomodar os pertences em uma mala bem grande ou em duas menores, para que não seja necessário o uso de sacolas plásticas.



## O que é proibido levar ?

---

Não É PERMITIDO LEVAR : TABLETs, celulares, notebooks, GameS E OBJETOS CORTANTES. Estes ITENS atrapalham a participação e o envolvimento das crianças nas atividades da colônia. Se forem encontrados serão guardados pela coordenação e devolvidos idos NO FINAL DA TEMPORADA.

**Como em todos os acampamentos e nas unidades da Gan Israel no exterior, não é permitido o uso de celulares. Estes aparelhos atrapalham a participação e o envolvimento das crianças nas atividades da colônia. As crianças poderão ligar para casa no telefone da colônia em horários determinados na rotina diária. Obviamente serão avaliados casos específicos e as necessidades de cada criança.**

**\*Não nos responsabilizamos POR OBJETOS DE VALOR.**

## Comunicação

email: [colônia@ganisrael.com.br](mailto:colônia@ganisrael.com.br)

escritório Central da Gan Israel: 3334-2975

**Coordenação geral :**

Márcia Eliezer -Tel. 98353-4555

Nossa equipe está à sua disposição .

**a sua diversão é a nossa diversão !**

